

Structuurdiagram bij Handleiding BBP GT2022 versie 20210621

Leeswijzer

De handleiding 'Gegevensaanlevering van Bank- en beleggingsproducten' bestaat uit de volgende delen:

- Deel 1 - Algemeen: beschrijft de fiscaal-juridische onderwerpen en het proces van aanleveren;
- Deel 2 - Berichtspecificatie: beschrijft de structuur en regels waaraan een aan te leveren bericht moet voldoen;
- Deel 3 - Foutberichten: beschrijft de berichten die naar aanleiding van een ingestuurd bericht kunnen worden teruggestuurd;
- Deel 4 - Voorbeelden: beschrijft voor een aantal specifieke gevallen hoe een bericht er uit zou moeten zien.
- Deel 5 - Structuurdiagram: beschrijft de structuur van de berichtspecificatie in de vorm van een diagram.

Let op:

In de handleiding is de berichtspecificatie uit deel 2 leidend. De delen 3 t/m 5 zijn volgend en worden zo goed als het kan, consistent gehouden met de berichtspecificatie uit deel 2. Mochten er desondanks toch inconsistenties in de delen 3 t/m 5 zitten, dan dient u uit te gaan van de berichtspecificatie in deel 2.

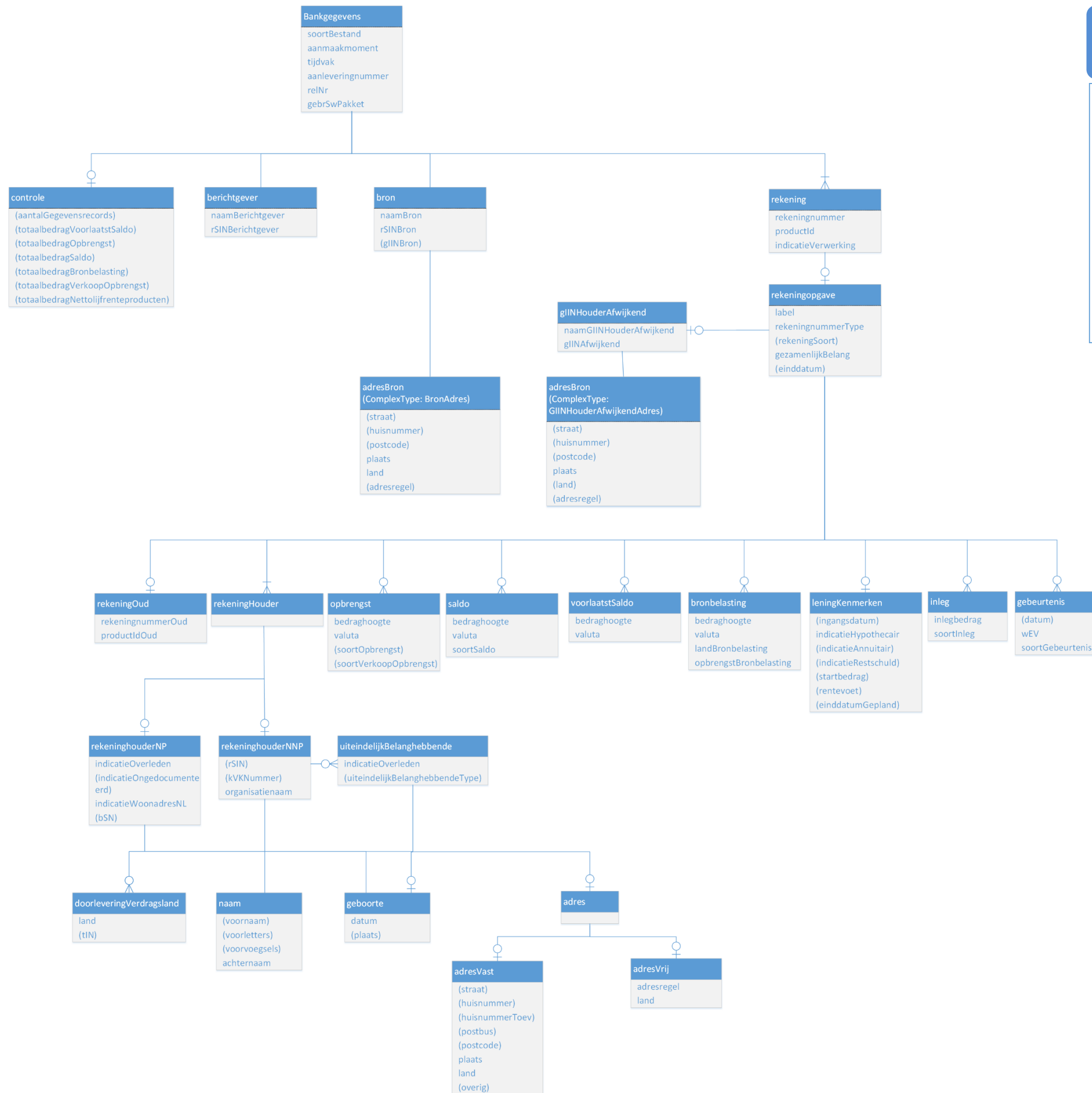

LEGENDA

kardinaliteit gegevenselementen

naamGegevenselement : Verplicht element

(naamGegevenselement) : Optioneel of conditioneel verplicht element

kardinaliteit gegevensgroepen

—○+ 0..1

—○≤ 0..n

—|≤ 1..n

— 1..1